

盘扣构件信息归集管理系统

使用手册

1. 软件环境	3
2. 使用手册	3
2.1 账号注册.....	3
2.2 账号登录.....	6
2.3 材料库存管理.....	10
2.3.1 进入库存管理界面.....	10
2.3.2 材料存量上传.....	11
2.3.3 添加新的购买批次.....	19
2.3.4 继续上一次编辑.....	21
2.4 材料租赁管理.....	22
2.4.1 查看订单.....	22
2.4.2 订单确认.....	24
2.4.3 调剂订单申请.....	28
2.4.4 确认出库.....	31
2.5 调剂订单管理.....	32
2.5.1 查看调剂订单详情.....	32
2.5.2 申请归还.....	32
2.6 材料损耗管理.....	33
2.7 材料出入库日志.....	34
3. 联系地址与电话	34

1. 软件环境

推荐浏览器：谷歌浏览器



2. 使用手册

2.1 账号注册

通过新型建筑材料业协会（<https://www.sznbm.com>）办理。

在“苏州新型建筑材料业协会”页面（图4），点击下方【盘扣构件信息归集】模块进入用户登录界面（图5）。



(图4)



苏州市新型建筑材料业协会 苏州市姑苏区沧浪街道人民路1058号房产大厦1楼大厅107室 18018141718
 COPYRIGHT © 2021 苏州市新型建筑材料业协会 ALL RIGHTS RESERVED 苏ICP备2021028760号-1

(图 5)

点击【注册申请】进入申请界面（图 6）后，按照**盘扣构件信息归集系统注册申请表**填写相对应的**企业基本信息**，填写完成后点击【下一步】（图 6）填写**企业联系资料**（图 7）。

(图 6)

填写完相对应的企业联系资料后点击【下一步】(图 7)。

填写企业联系资料

*联系人：
杨大梁

*总经理：
杨大梁

*公司总人数：
200

*企业邮箱：
sznbn@163.com

*职位：
项目经理

*电话：
18550518028

*技术人员数量：
20

邮编：
sznbn@163.com

*电话：
18550518028

传真：
请输入传真

返回 下一步

(图 7)

在跳出的弹窗(图 8)中输入相对应的验证码并点击确认, 进入完成申请界面。

请在下方输入图片验证码

HTNYI

确认

(图 8)



申请注册成功

您已经成功提交盘扣构件信息归集系统的注册申请，申请审核会在7个工作日内出结果，您可以通过关注www.sznbm.com苏州新型建筑业协会网站，在【会员展示】—【注册申请受理公告】来留意审核结果

完成注册后,企业可关注官网【注册申请受理公告】留意审核结果，审核通过的企业可联系协会拿取协会配发的密钥U盘(Ukey)。

2.2 账号登录

在“苏州新型建筑材料业协会”页面（图4），点击【盘扣构件信息归集】进入登录界面(图9)。



(图 4)

首先下载 Ukey 驱动，选中【点此下载】（图 9）完成 Ukey 驱动下载。



(图 9)

选中左下角所下载的 Ukey 驱动（图 10），双击进入安装界面（图 11）。

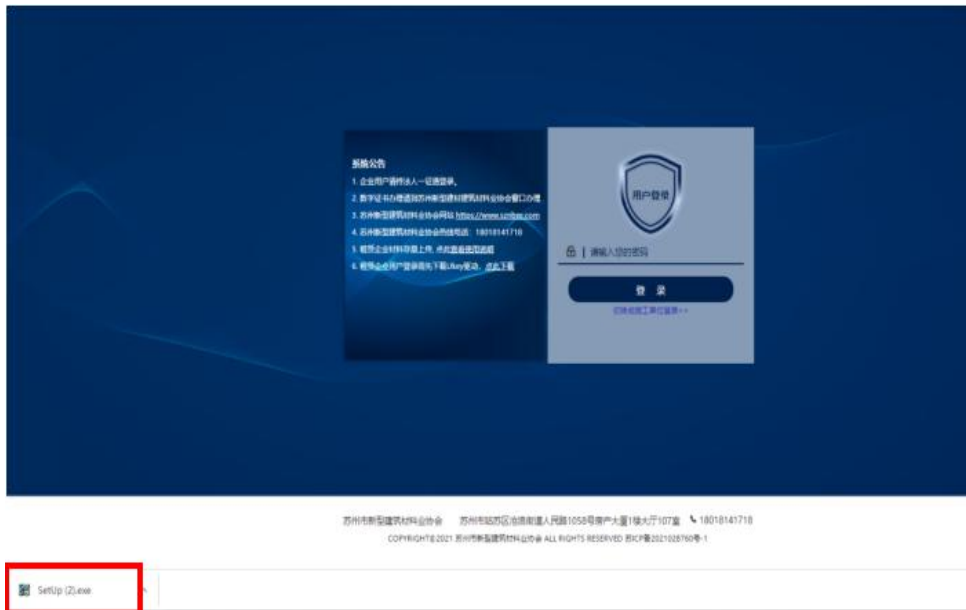

(图 10)

单击【安装】(图 11), 完成安装 Ukey 驱动(图 12)。

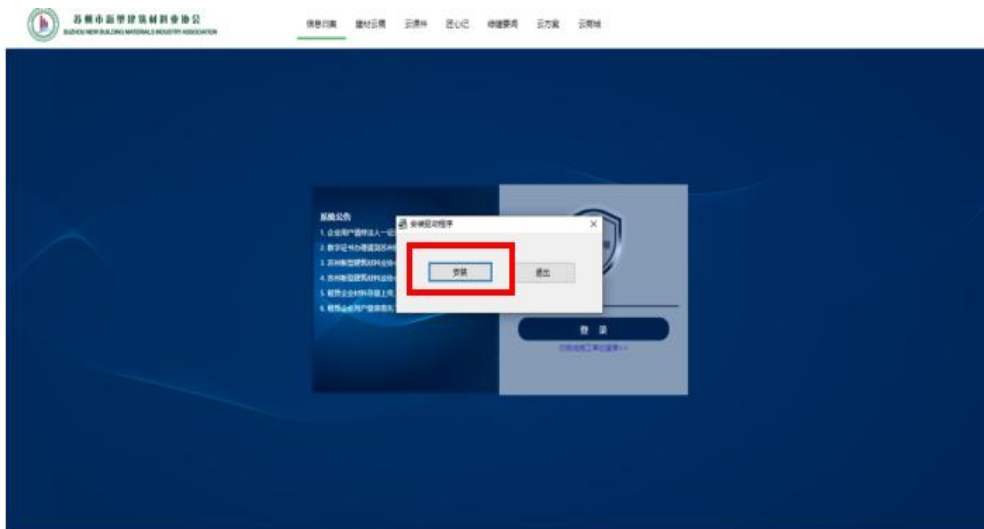

(图 11)

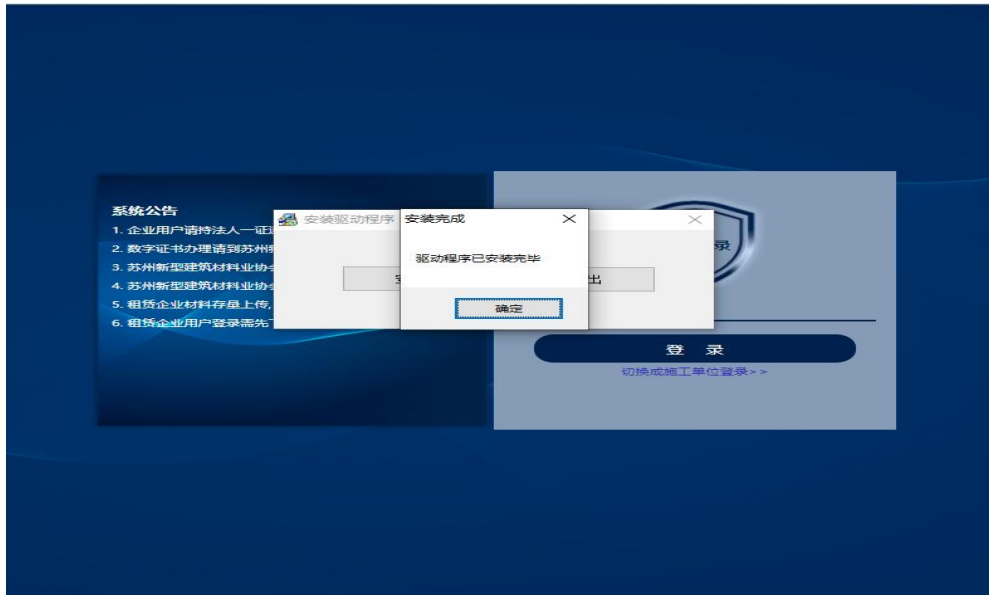

(图 12)

插入会员配备的密匙 U 盘，在【请输入您的密码】（图 13）文本框中输入相对应的密码，单击【登录】，进入用户界面（图 14）。



(图 13)

在用户界面（图 14）可点击【厂家/租赁企业信息】查看账号权限审批状态并进入企业基本信息界面。



(图 14)

在企业基本信息界面（图 14）可查看账号审批进度。当注册审核（默认通过）、现场勘查、勘查意见都予以通过时，用户将被授予相应的权限。未通过者可点击【申请重新现场考核】重新进行现场勘查。

2.3 材料库存管理

在用户界面（图 14）进行材料库存管理。

2.3.1 进入库存管理界面

单击【材料库存管理】（图 15）进入库存管理界面（图 16）。



(图 15)

2.3.2 材料存量上传

点击材料存量上传（图 16）进入阅读官方材料界面（图 2）。

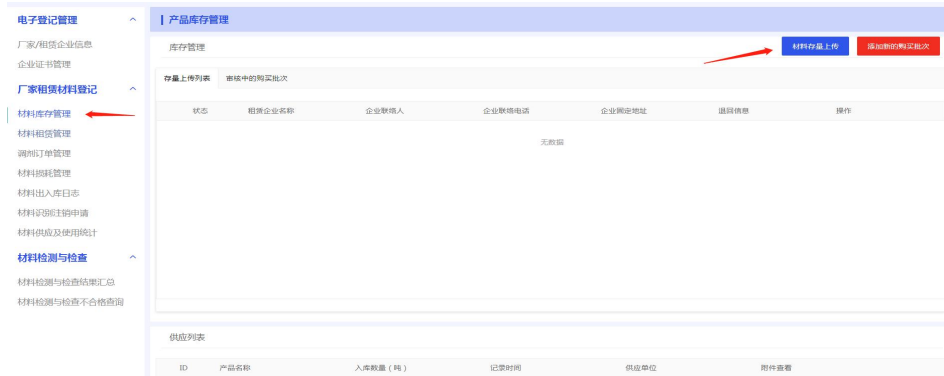

(图 16)

选中【我已阅读相关通知】（图 2）进入材料上传界面。



(图 2)

2.3.2.1 填写盘扣构件存量产品质量保证书

依次填写【企业联系人】【苏州固定办公场所】【手机号】，选中【仓库存量】时需上传型式检验报告及质量保证书。（图 17）

材料存量上传

法定代表人 测试企业 手机号 123

总经理 测试企业 手机号 13843838438

企业联系人* 测试企业 手机号* 13843838438

苏州固定办公场所* 存量类别* 仓库存量 工地存量

存量产品目录

产品分类	产品名称	型号规格	数量 (吨)	型式检验报告日期	检验结果	操作
盘扣钢管	立杆	必填	0	必填	必填	

添加

请上传型式检验报告 选择文件

请上传盘扣构件存量产品质量保证书 选择文件

生成盘扣构件质量保证书

返回 提交 取消

(图 17)

选中【工地存量】时,则只需要上传质量保证书(图 17-1).

材料存量上传

法定代表人 手机号

总经理 手机号

企业联系人* 手机号*

苏州固定办公场所* 存量类别* 仓库存量 工地存量

存量产品目录

产品分类	产品名称	型号规格	数量 (吨)	型式检验报告日期	检验结果	操作
盘扣钢管	立杆	必填	0	必填	必填	

[添加](#)

请上传盘扣构件存量产品质量保证书 [选择文件](#)

[生成盘扣构件质量保证书](#)

[返回](#) [提交](#) [取消](#)

(图 17-1)

2.3.2.2 填写存量产品目录

通过向下选择键（图 18）选择产品分类以及产品名称。

材料存量上传

法定代表人 手机号

总经理 手机号

企业联系人 手机号*

苏州固定办公场所

存量产品目录

产品分类	产品名称	型号规格	数量 (吨)	型式检验报告日期	检验结果	操作
盘扣钢管	立杆	1.0	3	2022-05-25	合格	
盘扣钢管	水平杆	1.2	7	2022-05-26	合格	
构配件	可调托撑	1.1	8	2022-05-25	合格	
构配件	挡脚板	2.0	5	2022-05-26	合格	

[添加](#)

请上传型式检验报告 [选择文件](#)

[生成盘扣构件质量保证书](#)

请上传盘扣构件存量产品质量保证书 [选择文件](#)

(图 18)

依次填写【型号规格】【数量】（图 19），并选中【型式检验报告日期】（图 19），于【检验结果】（图 19）中填写合格或不合格。

材料存量上传

法定代表人	<input type="text"/>	手机号	<input type="text" value="18550518028"/>
总经理	<input type="text"/>	手机号	<input type="text" value="18550518028"/>
企业联系人	<input type="text"/>	手机号*	<input type="text" value="18550518028"/>
苏州固定办公场所	<input type="text"/>		

存量产品目录

产品分类	产品名称	型号规格	数量 (吨)	型式检验报告日期	检验结果	操作
盘扣钢管	立杆	1.0	3	2022-05-25	合格	🗑
盘扣钢管	水平杆	1.2	7	2022-05-26	合格	🗑
构配件	可调托撑	1.1	8	2022-05-25	合格	🗑
构配件	挡脚板	2.0	5	2022-05-26	合格	🗑

添加

生成盘扣构件质量证明书

请上传型式检验报告 [选择文件](#) 请上传盘扣构件存量产品质量证明书 [选择文件](#)

(图 19)

2.3.2.3 存量产品目录增删减产品操作

选中下方【添加】（图 20）按钮可添加产品，选中操作选项下删除图标（图 20）可删除当前产品目录。

材料存量上传

法定代表人 手机号

总经理 手机号

企业联系人* 手机号*

苏州固定办公场所* 存量类别* 仓库存量 工地存量

存量产品目录

产品分类	产品名称	型号规格	数量 (吨)	型式检验报告日期	检验结果	操作
盘扣钢管	立杆	必填	0	必填	必填	

生成盘扣构件质量证明书

请上传型式检验报告 [选择文件](#) 请上传盘扣构件存量产品质量证明书 [选择文件](#)

(图 20)

2.3.2.4 上传型式检验报告以及盘扣构件存量产品质量保证书

点击下方左侧【选择文件】进入上传界面（图 21）。

材料存量上传

法定代表人 手机号

总经理 手机号

企业联系人 手机号*

苏州固定办公场所

存量产品目录

产品分类	产品名称	型号规格	数量 (吨)	型式检验报告日期	检验结果	操作
盘扣钢管	立杆	1.0	3	2022-05-25	合格	

生成盘扣构件质量证明书

请上传型式检验报告 [选择文件](#) 请上传盘扣构件存量产品质量证明书 [选择文件](#)

(图 21)

可点击【继续上传】上传相关文件（图 22）。点击【完成】（图

22) 完成上传型式检验报告。

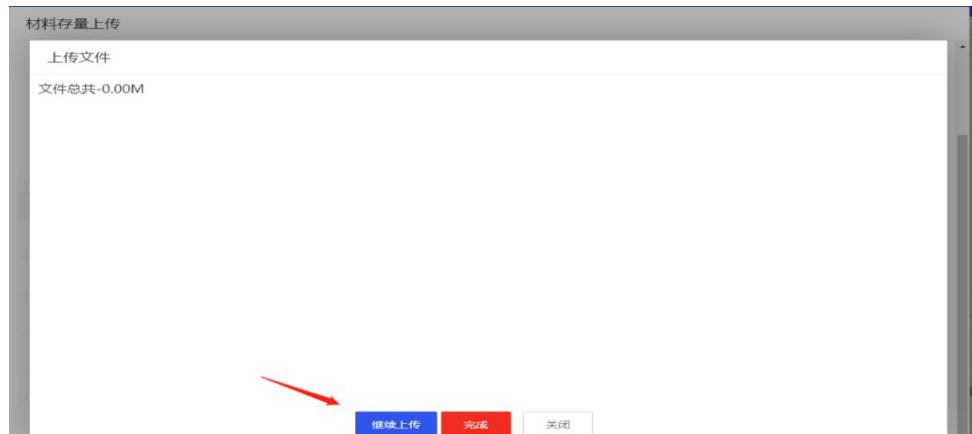

(图 22)

点击右下角【生成盘扣构件质量保证书】（图 24）进入保证书界面（图 25）。



(图 24)

打印弹出的质量保证书签字并盖章（图 25）。

2.3.2.5 完成提交

点击【提交】（图 27）完成资料上传。

材料存量上传

法定代表人 手机号 18550518028

总经理 手机号 18550518028

企业联系人 手机号 18550518028

苏州固定办公场所

存量产品目录

产品分类	产品名称	型号规格	数量(吨)	型式检验报告日期	检验结果	操作
盘扣钢管	立杆	1.0	3	2022-05-25	合格	编辑

添加

请上传型式检验报告 选择文件

请上传盘扣构件存量产品质量保证书 选择文件

生成盘扣构件质量保证书

返回 提交 取消

(图 27)

在存量上传列表中可看到之前提交上传的记录(图 27-1), 待审核员审核完成后, 审核状态调整为通过, 审核中的记录可点击右侧编辑进行进一步的调整, 列表中也会同时显示所上传存量的安全等级, 仓库存量安全等级为 B, 工地存量安全等级为 C。

电子登记管理

厂家/租赁企业信息
企业证书管理

厂家租赁材料登记

材料库存管理
材料租赁管理
编制订单管理
材料材料管理
材料出入库日志
材料识别注册申请
材料供应及使用统计

产品库存管理

库存管理

材料上传列表

状态	租赁企业名称	企业联系人	企业联系电话	企业联系地址	检测日期	安全等级	操作
审核中	1	测试企业	13843838438	11	测试	C	查看 编辑
审核中	1	测试企业	13843838438	测试	测试	B	查看 编辑
审核中	1	123	123	111	测试	B	查看 编辑
审核中	1	123	123	11		B	查看 编辑
审核通过	1	123	123	11		B	查看

(图 27-1)

2.3.3 添加新的购买批次

点击【添加新的购买批次】（图 28）进入新增库存界面（图 30）。



（图 28）

在新增库存界面（图 30）填写相对应的信息并点击【选择文件】上传对应的资料。

盘扣构件生产企业	标识	ASTM9				
立杆	水平杆	斜杆	合计			
2	2	2	6.00			
可调托掌	可调底座	挂构式钢脚手板	挂构式钢梯	挡脚板	挂网杆	合计
2	2	2	2	2	2	10.00
总计（吨）：16.00						

请上传【合同】 [选择文件](#) 请上传（【合格证】 [选择文件](#) 【型式检验报告】 [选择文件](#) 【使用说明】 [选择文件](#)）
请上传【发票或付款凭证】 [选择文件](#) 请上传【供应单位承诺书】 [选择文件](#)

请先填写完信息，点击下载承诺书盖章上传

[提交](#) [保存草稿箱](#) [关闭](#)

（图 30）

点击右下角【下载承诺书】（图 31）进入质量证明书界面（图 32），

盘扣构件产品质量保证书

供应单位		单位类别	<input checked="" type="checkbox"/> 生产企业 <input type="checkbox"/> 租赁企业		
供应联系人		手机号			
收货单位		收货地址			
收货人		手机号			
合同编号		合同签订日期			
产品目录					
序号	产品名称	型号规格	数量(吨)	检验日期	出厂日期
1	立杆		2		
2	水平杆		2		
3	斜杆		2		
4	可调托撑		2		
5	可调底座		2		
6	挂锁式脚踏手板		2		
7	挂锁式钢梯		2		
8	挡脚板		2		
9	挂网杆		2		
备 注					
产品质量承诺 一、本企业提供的盘扣式钢管支架构件产品，质量执行《承插型盘扣式钢管支架构件》(JG/T 503-2016)标准，并符合热浸镀锌要求。 二、本企业提供的盘扣式钢管支架构件产品所用钢管不采用旧钢管改制。 三、本企业提供的盘扣式钢管支架构件产品经法定检测机构检验，符合相关规范、标准规定。					
供应单位：(公章)  日期： 年 月 日			单位负责人(签字)：  手机号码：		
			质量负责人(签字)：  手机号码：		

(图 32)

点击【打印】(图 32)并填好相对应的信息盖好公章。

点击【选择文件】(图 33)上传供应单位承诺书，并点击提交完成添加新的购买批次的操作。

新增库存

盘扣构件生产企业						标识	ASTM9
盘扣钢管 (吨)	立杆		水平杆		斜杆	合计	
	2		2		2	6.00	
构配件 (吨)	可调托撑	可调底座	挂钩式钢脚手板	挂钩式钢梯	挡脚板	挂网杆	合计
	2	2	2	2	2	2	12.00
总计 (吨) : 18.00							
请上传【合同】 选择文件		请上传 (【合格证】 选择文件 【型式检验报告】 选择文件 【使用说明】 选择文件)					
请上传【发票或付款凭证】 选择文件		请上传【供应单位承诺书】 选择文件					
请先填写完信息, 点击下载承诺书盖章上传							
提交		保存草稿箱		关闭			

(图 33)

在审核中的购买批次可以查看这条记录审核状态, 同时列表中会显示增量的安全等级为 A。

电子登记管理	产品库存管理																						
厂家/租赁企业信息	<div style="float: right;"> 新增库存 删除库存 </div>																						
企业证书管理	<table border="1"> <thead> <tr> <th>存量</th> <th>审核</th> <th>审核时间</th> <th>盘扣钢管数量 (吨)</th> <th>构配件 (吨)</th> <th>申请人原数量 (吨)</th> <th>安全等级</th> <th>操作</th> </tr> </thead> <tbody> <tr> <td>新增</td> <td>审核中</td> <td>2022-05-30 15:52:07</td> <td>5.00 吨</td> <td>16.00 吨</td> <td>21.00 吨</td> <td>A</td> <td>重新上传</td> </tr> </tbody> </table>							存量	审核	审核时间	盘扣钢管数量 (吨)	构配件 (吨)	申请人原数量 (吨)	安全等级	操作	新增	审核中	2022-05-30 15:52:07	5.00 吨	16.00 吨	21.00 吨	A	重新上传
存量	审核	审核时间	盘扣钢管数量 (吨)	构配件 (吨)	申请人原数量 (吨)	安全等级	操作																
新增	审核中	2022-05-30 15:52:07	5.00 吨	16.00 吨	21.00 吨	A	重新上传																
厂家租赁材料登记																							
材料库存管理																							
材料租赁管理																							
材料出入库管理																							

2.3.4 继续上一次编辑

在进行添加新的购买批次操作时, 可点击【保存草稿箱】(图 34) 保存当前操作。

新增库存

盘扣构件生产企业						标识	ASTM9
盘扣钢管 (吨)	立杆		水平杆		斜杆	合计	
	3		2		2	5.00	
构配件 (吨)	可调托撑	可调底座	挂钩式钢脚手板	挂钩式钢梯	挡脚板	挂网杆	合计
	0	0	0	0	0	0	0
总计 (吨) : 5.00							
请上传【合同】 选择文件		请上传 (【合格证】 选择文件 【型式检验报告】 选择文件 【使用说明】 选择文件)					
请上传【发票或付款凭证】 选择文件		请上传【供应单位承诺书】 选择文件					
请先填写完信息, 点击下载承诺书盖章上传							
提交		保存草稿箱		关闭			

(图 34)

返回产品库存保存界面（图 35），可点击【继续上一次编辑】对之前保存的数据进行调整。



(图 35)

2.4 材料租赁管理

2.4.1 查看订单

在材料租赁管理模块中点击**新的订单**可查看发送过来的订单申请。

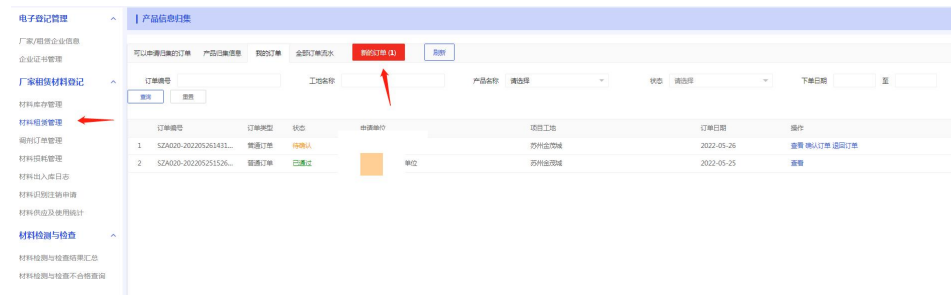

在跳转的窗口中可点击**查看**观看订单详情。

新的订单

订单编号	状态	申请单位	项目工地	订单日期	操作
1 SZA020-202205261431...	待确认	...	苏州金茂城	2022-05-26	查看 确认订单 退回订单

[关闭](#)

工地名称 产品名称 请选择 状态 请选择

新的订单

产品名称	数量 (吨)
立杆	500
水平杆	1000
斜杆	500
可调托撑	500
可调底座	500
挂构式钢脚手板	500
挂构式钢梯	500
挡脚板	500
挂网杆	500

[关闭](#)

点击**退回订单**则在跳转页面中填写退回原因并点击**确定退回**完成退回订单的操作。

新的订单

订单编号	状态	申请单位	项目工地	订单日期	操作
1 SZA020-202205261431...	待确认	...	苏州金茂城	2022-05-26	查看 确认订单 退回订单

退回订单

退回信息备注

[确定退回](#) [关闭](#)

[关闭](#)

2.4.2 订单确认

点击**确认订单**并在跳转弹窗中点击**确定**。

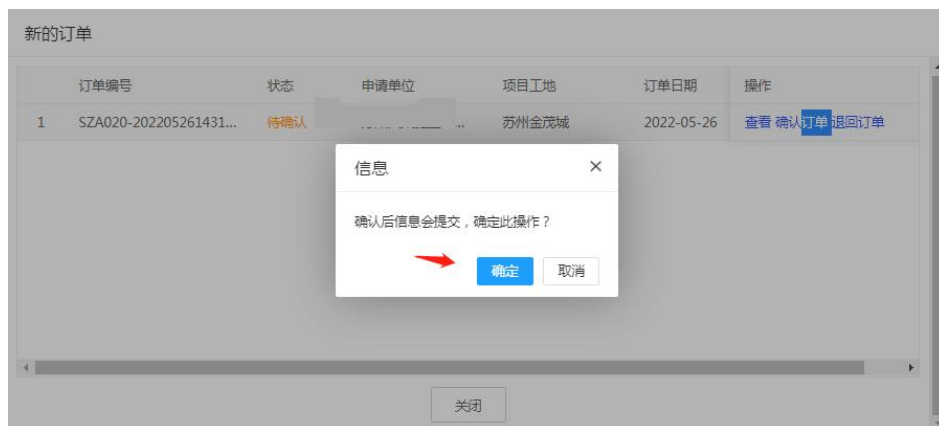

在跳转界面中进一步填写相关资料。

第一步阅读完填表说明后点击**下一步**进入到填写**供应商信息**页面。



第二步填写完相供应商信息后点击**下一步**跳转至第三步。

产品质量保证申请

1 填表说明 2 填写供应商信息 3 填写产品信息 4 预览确认 5 上传质保资料

供应商基本信息

供应联系: 手机号*: 18550512502

收货单: 收货地址*: 苏州增禧路99号

收货: 手机号*: 18550512502

合同编*: 324354353 合同日期*: 2022-05-26

工地名称*: 苏州金茂城

上一步 下一步 保存草稿 取消



第三步填写相对应的产品信息后点击下一步进入预览确认。

产品质量保证申请

1 填表说明 2 填写供应商信息 3 填写产品信息 4 预览确认 5 上传质保资料

产品信息

序号	产品名称	型号规格	数量(吨)	检验日期	出库日期
1	立杆	1.0	500	2022-05-26	2022-05-26
2	水平杆	1.0	1000	2022-05-26	2022-05-25
3	斜杆	1.0	500	2022-05-25	2022-05-24
4	可调托撑	1.0	500	2022-05-26	2022-05-26
5	可调底座	1.0	500	2022-05-26	2022-05-26
6	挂构式钢脚手板	1.0	500	2022-05-26	2022-05-26
7	挂构式钢梯	1.0	500	2022-05-26	2022-05-26

在第四步中校验之前所填的信息, 检验完成后点击下一步进入上传质保资料界面。

产品质量保证申请

1 填表说明 2 填写供应商信息 3 填写产品信息 4 预览确认 5 上传质保资料

供应商信息

供应联系人 手机号 18550512502

收货单位 收货地址 苏州鸿禧路99号

收货人 手机号 18550512502

合同编号 324354353 合同日期 2022-05-26

工地名称 苏州金茂城

产品信息

序号	产品名称	规格/型号	数量(吨)	检验日期	出库日期
1	立杆	1.0	500	2022-05-26	2022-05-26
2	水平杆	1.0	1000	2022-05-26	2022-05-25

第五步中点击打印**盘扣构件产品质量保证书**。

产品质量保证申请

1 填表说明 2 填写供应商信息 3 填写产品信息 4 预览确认 5 上传质保资料

请打印承诺书后盖章上传扫描件 **打印盘扣构件产品质量保证书**

请上传【合格证】 【型式检验报告】

请上传【盘扣构件产品质量保证书】

在跳转界面打印相对应的保证书并签字、盖章。

盘扣构件产品质量保证书

供应单位		公司	单位类别	<input type="checkbox"/> 生产企业 <input checked="" type="checkbox"/> 租赁企业	
供应联系人		公司	手机号	18550512502	
收货单位		立	收货地址	苏州湾禧路99号	
收货人	周八米		手机号	18550512502	
合同编号	324354353	合同签订日期	2022-05-26		
产品目录					
序号	产品名称	型号规格	数量(吨)	检验日期	出库日期
1	立杆	1.0	500	2022-05-26	2022-05-26
2	水平杆	1.0	1000	2022-05-26	2022-05-25
3	斜杆	1.0	500	2022-05-25	2022-05-24
4	可调托撑	1.0	500	2022-05-26	2022-05-26
5	可调底座	1.0	500	2022-05-26	2022-05-26
6	挂扣式钢脚手板	1.0	500	2022-05-26	2022-05-26
7	挂扣式钢梯	1.0	500	2022-05-26	2022-05-26
8	挡脚板	1.0	500	2022-05-26	2022-05-26
9	挂网杆	1.0	500	2022-05-26	2022-05-26
备 注					
<p>产品质量承诺</p> <p>一、本企业提供的盘扣式钢管支架构件产品，质量执行《承插型盘扣式钢管支架构件》(JG/T 503-2016)标准，并符合热浸镀锌要求。</p> <p>二、本企业提供的盘扣式钢管支架构件产品所用钢管不采用旧钢管改制。</p> <p>三、本企业提供的盘扣式钢管支架构件产品经法定检测机构检验，符合相关规范、标准规定。</p>					
供应单位：(公章) 日期： 年 月 日			单位负责人(签字)： 手机号码：		
			质量负责人(签字)： 手机号码：		

点击[查看文件](#)上传相对应的资料后点击[提交](#)完成本次租赁的确认。

产品质量保证申请

1 填表说明 2 填写供应商信息 3 填写产品信息 4 预览确认 5 上传质保资料

请打印承诺书后盖章上传扫描件 [打印盘扣构件产品质量保证书](#)

请上传 (【合格证】 [选择文件](#) 【型式检验报告】 [选择文件](#))
 请上传【盘扣构件产品质量保证书】 [选择文件](#)

[上一步](#) [提交](#) [保存草稿箱](#) [取消](#)

2.4.3 调剂订单申请

待施工单位完成申请出库后, 租赁企业可在全部订单流水中查看申请出库的申请。

电子登记管理

厂家/租赁企业信息
企业证书管理

厂家租赁材料登记

材料库存管理

材料租赁管理

调剂订单管理

材料出入库日志

材料供应商注册申请

材料供应及使用统计

材料检测与检查

材料检测与检查成果汇总

材料检测与检查不合格原因

产品信息列表

可以申请的订单 产品归属信息 我的订单 全部订单流水 [我的订单](#) [刷新](#)

流水编号: 订单编号: 工地名称: 产品名称: 请选择 状态:

页码: [首页](#) [末页](#)

订单流水编号	订单编号	状态	类型	申请单位	租赁工地	流水生成日期	返回地址	操作
1	CK-SZAD00-202205261411546...	SZAD00-202205261411...	待确认	出库	单位	苏州金茂城	2022-05-26	查看 退回
2	CK-SZAD00-20220525138966...	SZAD00-202205251326...	待确认	出库	单位	苏州金茂城	2022-05-26	查看 退回

点击[查看](#)浏览本次申请出库订单流水详情, 如果库存充足, 可点击确认出库完成本次出库申请的确认, 如果库存不充足则可点击[调剂订单](#)。

出库订单流水详情

基本信息			
订单流水号	CK-SZA020-20220526143154688-1	申请日期	2022-05-26
联系姓名		联系电话	18550512502
申请单位		项目工地	苏州金茂城

出库材料信息		
产品名称	申请出库数量 (吨)	当前库存 (吨)
立杆	200	1005
水平杆	800	509
斜杆	300	501
可调托撑	300	510
可调底座	300	502
挂钩式翻脚手板	200	502
挂钩式翻梯	100	502
挡脚板	200	507
挂网杆	100	502

在跳转的页面选择界面输入希望调剂的厂家, 点击查询.

选择租赁企业

公司

企业名称	企业归集编号	注册地址
1 常熟风范建材建筑设备租赁服...		常熟市尚湖镇冶塘新巷村人民...
2 苏州竹石建筑设备租赁有限公司		苏州市吴中区长桥街道吴中城...
3 苏州第一建筑集团有限公司租...		苏州市锦帆路79号
4 苏州市长城钢模板厂		苏州市长青镇东
5 江苏嘉昇建筑工程有限公司		苏州市姑苏区东环路657号1幢...
6 苏州中卓建筑设备租赁有限公司		苏州市相城区望亭镇华阳村溶...
7 苏州拓鑫建筑设备租赁有限公司		苏州市相城区望亭镇迎湖村创...
8 苏州市相城区望亭镇-达碗扣钢...		苏州市相城区望亭镇迎湖村腾...

< 1 2 3 ... 18 > 到第 1 页 确定 共 358 条 20 条/页

在跳转的页面中选中所输入的企业名称.

选择租赁企业

企业名称	企业归集编号	注册地址
1	SZA112	姑苏区

< 1 > 到第 1 页 共 1 条 20 条/页

在跳转的页面中填写相对应的信息以及需要调剂的产品数量。

订单申请

联系人*

供应单位

产品分类	产品名称	数量
盘扣钢管	立杆	<input type="text" value="0"/>
盘扣钢管	水平杆	<input type="text" value="500"/>
盘扣钢管	斜杆	<input type="text" value="0"/>
构配件	可调托撑	<input type="text" value="0"/>
构配件	可调底座	<input type="text" value="0"/>
构配件	挂钩式钢脚手板	<input type="text" value="0"/>
构配件	挂钩式钢梯	<input type="text" value="0"/>

点击提交则完成本次调剂订单的申请, 本次调剂订单详情可在调剂订单管理模块查看。

2.4.4 确认出库

待调剂订单流程完成后,即可在租赁管理模块中点击**查看**进行产品出库。



在跳转的页面中相应产品库存已经完成了递增满足确认出库条件, 点击**确认出库**完成产品出库。

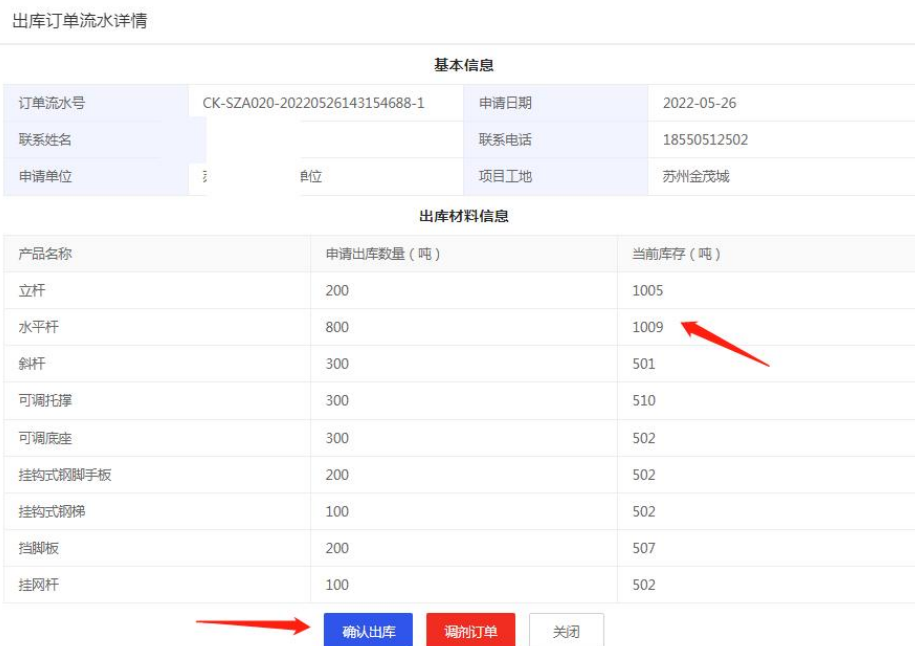

2.5 调剂订单管理

2.5.1 查看调剂订单详情

点击调剂订单管理,可在调剂订单列表中查看调剂订单详情。

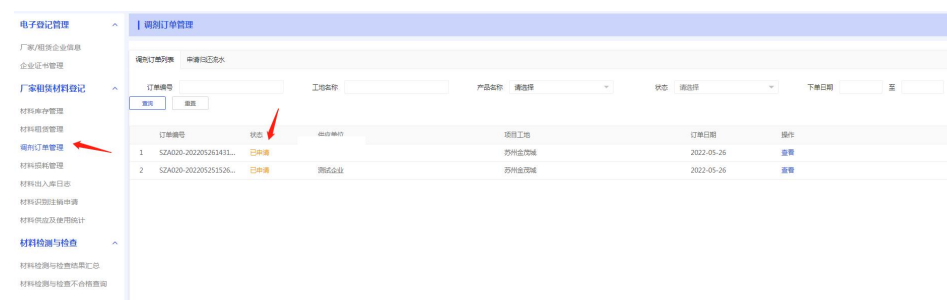

待调剂厂家在租赁订单中完成本次调剂订单的申请,即可在调剂订单中查看本次申请的状态,如果已通过则代表调剂厂家已完成本次调剂订单申请,企业可以返回租赁管理模块对之前选中调剂的订单进行出库。



2.5.2 申请归还

待施工单位归还材料后,厂家可在调剂订单中点击**申请归还**返回之前调剂申请的材料。在跳转的界面中填写申请归还数量,点击**提交**完成申请归还,待调剂厂家在订单流水完成确认则完成此次申请归还。

申请归还

基本信息

订单编号	SZA020-20220526143154688-1	申请日期	2022-05-26
联系姓名		联系电话	18550512505
申请单位	多 司	项目工地	苏州金茂城

请编辑材料归还信息

产品名称	下单数量 (吨)	已出库数量 (吨)	已归还数量 (吨)	申请归还数量 (吨)
水平杆	500	500	0	100

2.6 材料损耗管理

材料损耗管理模块点击**新增损耗记录**, 在跳转的界面中填写相对应的信息。

电子登记管理

厂家/租赁企业信息
企业证书管理

厂家租赁材料登记

材料库存管理
材料租赁管理
调拨/订单管理
材料损耗管理
材料出入库日志
材料识别注册申请
材料供应及使用统计

材料检测与检查
材料检测与检查结果汇总
材料检测与检查不合格查询

[新增损耗记录](#)

ID	损耗产品名称	损耗数量 (吨)	记录时间	损耗原因	查看附件
0001	立杆	1000 吨	2022-03-08 16:07:59	wu	查看附件

新增损耗记录

产品分类	产品名称	库存数量 (吨)	损耗数量	损耗原因
盘扣钢管	立杆	-1864	- 0 +	
盘扣钢管	水平杆	153	- 5.00 +	使用
盘扣钢管	斜杆	2156	- 0 +	
构配件	可调托撑	178	- 0 +	
构配件	可调底座	168	- 0 +	
构配件	挂钩式钢脚手板	1009	- 0 +	
构配件	挂钩式钢梯	669	- 0 +	
构配件	挡脚板	4543	- 0 +	
构配件	挂网杆	234	- 0 +	

请上传凭证 (选项) [选择文件](#)

上传凭证(选填), 并点击**保存**完成本次损耗记录的新增。

2.7 材料出入库日志

在材料出入库日志模块可查询材料出入库的信息。

时间	操作	产品名称	数量 (吨)	查看附件
2022-05-26 16:51:29	入库	司	100 吨	查看附件
2022-05-26 16:38:26	出库	水平杆	500 吨	质保材料 (合格证 检验报告) 承诺书
2022-05-23 15:59:05	归还	cds测试企业	水平杆	2 吨
2022-05-23 13:57:12	归还	cds测试企业	水平杆	2 吨
2022-05-23 13:56:03	入库	test	水平杆	4 吨
2022-05-23 13:44:59	入库	cds测试企业	水平杆	2 吨
2022-05-23 13:53:18	出库	test	水平杆	4 吨
2022-05-23 09:51:24	归还	cds测试企业	水平杆	2 吨
2022-05-23 09:51:06	入库	test	水平杆	1 吨
2022-05-23 09:46:36	入库	cds测试企业	水平杆	2 吨
2022-05-23 09:47:34	出库	test	水平杆	1 吨
2022-05-23 09:18:55	入库	cds测试企业	水平杆	2 吨
2022-05-23 09:20:28	出库	test	水平杆	2 吨
2022-05-22 17:27:09	归还	cds测试企业	水平杆	1 吨

3. 联系地址与电话

协会地址：苏州姑苏区人民路 1058 号房产大厦 107 室

联系电话：18018141718